

MICROIMMUNOTERAPIA, BIOREGULATORY SYSTEMS MEDICINE E LOW DOSE MEDICINE



CALENDARIO A.A. 2019-20

RIMINI

Centro Congressi
"Grandi Incontri"
c/o Grand Hotel Rimini
Via A. Cappellini, 2
19 ottobre 2019
9 novembre 2019
30 novembre 2019
11 gennaio 2020
8 febbraio 2020

NAPOLI

Montespina Park Hotel
Via Provinciale S. Gennaro, 2
9 novembre 2019
30 novembre 2019
18 gennaio 2020
22 febbraio 2020
21 marzo 2020

ACI CASTELLO (CT)

Grand Hotel Baia Verde
Via Angelo Musco, 8/10
16 novembre 2019
14 dicembre 2019
25 gennaio 2020
29 febbraio 2020
4 aprile 2020



Perché - Il Percorso Formativo Annuale in Microimmunoterapia, *Bioregulatory Systems Medicine* (BrSM) e *Low Dose Medicine* nasce dall'esigenza di coagulare in una visione unitaria le conoscenze della BrSM con quelle della Microimmunoterapia e della *Low Dose Medicine*. Incardinato principalmente sulla Microimmunoterapia, il Percorso Formativo offre una chiave di lettura moderna ed innovativa per la diagnosi e la terapia delle diverse patologie. Sul piano diagnostico, grande importanza è data al ruolo giocato dalla "misconosciuta" riattivazione virale nell'etiopatogenesi di moltissime malattie e su come la Laboratoristica possa aiutare nel percorso diagnostico, agendo "sul cuore" dell'etiologia, sul peccato originale della patologia.

Sul piano terapeutico, grande enfasi è data alle sinergie d'azione tra formule della Microimmunoterapia, singole citochine *low dose* SKA e farmaci *multicomponet-multitarget* secondo un *rationale* disegnato attraverso modelli semplici, intuitivi, efficaci.

Come - Il Percorso rappresenta un equilibrato mix tra teoria e pratica. Dopo le necessarie basi di Immunologia Clinica (matrice comune alle 3 anime del Corso: Microimmunoterapia, BrSM e *Low Dose Medicine*) immediatamente ci si addentra nella conoscenza della struttura dei farmaci e, attraverso di essi, nelle viscere delle applicazioni cliniche. Ampio spazio è dedicato alla presentazione e discussione di casi clinici sia paradigmatici sia originati dall'esperienza clinica dei Docenti, attraverso percorsi di interattività docente-discente.

Quando - Un sabato (8 ore di lezione) al mese.

Quanto - Il Costo del Corso, comprensivo di materiale didattico e documentazione scientifica è di € 520,00 + IVA 22%.

Quota Associativa - I Percorsi Formativi sono riservati ai soci dell'International Academy of PRM. La Quota associativa annuale è di € 30,00, da versare prima dell'inizio della prima lezione al Desk della Segreteria.

Attestati - **Attestato di partecipazione:** verrà rilasciato dall'International Academy of PRM l'Attestato di partecipazione al "Percorso Formativo Annuale in Microimmunoterapia, *Bioregulatory Systems Medicine* e *Low Dose Medicine*" agli Allievi che avranno frequentato 4 lezioni su 5.

Attestato di conferimento crediti ECM: verrà rilasciato agli Allievi che avranno frequentato tutte le lezioni e superato i test di verifica, appartenenti alle seguenti Discipline:

Allergologia ed immunologia clinica · Angiologia · Cardiologia · Anestesia e Rianimazione · Chirurgia generale · Chirurgia pediatrica · Chirurgia toracica · Cure palliative · Dermatologia e venereologia · Ematologia · Endocrinologia · Gastroenterologia · Geriatria · Ginecologia e ostetricia · Igiene, epidemiologia e sanità pubblica · Malattie dell'apparato respiratorio · Malattie infettive · Malattie metaboliche e diabetologia · Medicina dello sport · Medicina fisica e riabilitazione · Medicina generale (medici di famiglia) · Medicina interna · Microbiologia e virologia · Nefrologia · Neurologia · Neuropsichiatria infantile · Oncologia · Ortopedia e traumatologia · Otorinolaringoiatria · Patologia clinica (laboratorio di analisi chimico-cliniche e microbiologia) · Pediatria · Pediatria (pediatri di libera scelta) · Psichiatria · Radioterapia · Urologia

Iscrizioni - Rivolgersi alla Segreteria Organizzativa AKESIOS GROUP Srl.

È possibile iscriversi anche on-line sul sito www.akesios.it.

Lo svolgimento dell'evento è subordinato al raggiungimento del numero minimo di iscritti pari a 25. In caso di annullamento del corso il corsista ha diritto al rimborso pieno della pre-iscrizione o di quanto già versato al momento dell'annullamento.

L'evento è a numero chiuso: verranno ammessi i primi 100 tra Medici Chirurghi e Odontoiatri. Termine ultimo per le iscrizioni: una settimana prima dell'inizio delle lezioni.

Sponsorizzazioni - Guna S.p.a.

Orari - **Sabato:** 9.00/13.00 - 14.30/18.30

SEGRETERIA ORGANIZZATIVA E ECM

AKESIOS GROUP
provider n° 403
iscritto all'Albo Nazionale
ha conferito
20 crediti ECM
per le categorie
del MEDICO CHIRURGO
e ODONTOIATRA



AKESIOS GROUP Srl
Via Cremonese, 172 - 43126 Parma
Tel. 0521 647705 - Fax 0521 1622061
E-mail: info@akesios.it
www.akesios.it

SEGRETERIA SCIENTIFICA



Tel. 02-89072755
Fax 02-89077890
didattica@prmacademy.org

1^a LEZIONE

MicrolmmunoTerapia (MIT): peculiarità, affinità e punti di contatto con l'Omotossicologia / Fondamenti di Immunologia / I principali "attori" del Sistema Immunitario: le sottopopolazioni linfocitarie / Il ruolo dei macrofagi e delle cellule *Natural Killer* nelle patologie cronic-degenerative / Importanza del "Laboratorio". Il pannello immunitario: cosa è, come leggerlo, come interpretarlo, come usarlo / La gestione sanitaria del caso clinico alla luce dell'interpretazione del pannello immunitario. Esempi ed esercitazioni.

2^a LEZIONE

La "borsa degli attrezzi" parte 1°: le citochine unitarie "low dose" / Meccanismi d'azione, *rationale* d'uso, evidenze pre-cliniche e cliniche / I meccanismi di *up-* e *down-*regolazione / Focus su: infiammazione e *low grade chronic inflammation* / La "borsa degli attrezzi" parte 2°: Microimmunofarmacologia / La struttura dei farmaci della MicrolmmunoTerapia (acidi nucleici specifici e citochine in diluizione omeopatica): meccanismi d'azione e *rationale* terapeutico.

3^a LEZIONE

La "Riattivazione Virale": principi generali, ruolo etio-patogenetico, revisione della letteratura / Il "*pathway*" della riattivazione virale e sua interpretazione PNEI / Gli herpes-viridae / Semeiotica e Clinica della riattivazione virale e interpretazione dei dati di laboratorio riguardanti la serologia da herpes-virus / MIT e Clinica - parte 1°: Partendo dall'esame della struttura dei diversi farmaci della MIT (1° blocco) verranno declinate le possibili applicazioni cliniche di ognuno di essi (in sinergia con l'impostazione della BrSM e della *Low Dose Medicine*) nelle patologie acute e croniche attraverso la descrizione di casi clinici paradigmatici o reali.

4^a LEZIONE

MIT e Clinica - parte 2° / MicrolmmunoTerapia e Oncologia: la fase diagnostica; il ruolo della riattivazione virale; la fase terapeutica (sinergie d'azione tra farmaci MIT, citochine singole *low dose*, farmaci *multi-*

componet-multitarget di bioregolazione) / Il drenaggio del paziente oncologico / Paziente oncologico e non solo tumore: il supporto alla qualità della vita.

5^a LEZIONE

MIT e Clinica - parte 3° / Partendo dall'esame della struttura dei diversi farmaci della MIT (2° blocco) verranno declinate le possibili applicazioni cliniche di ognuno di essi (in sinergia con l'impostazione della BrSM e della *Low Dose Medicine*) nelle patologie acute e croniche attraverso la descrizione di casi clinici paradigmatici o reali.

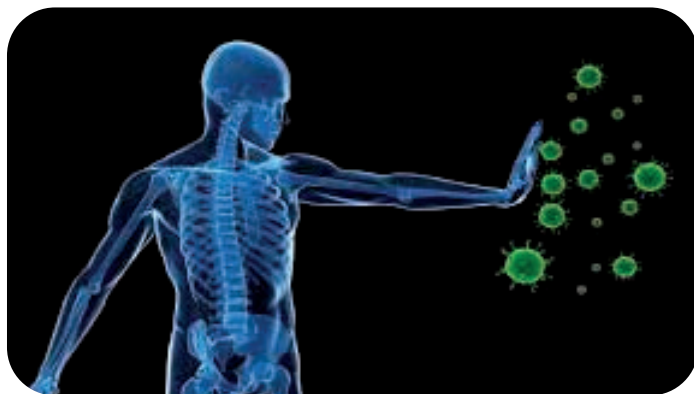

Docenti

Dr.ssa **Tiziana Semplici**

Specialista in Gastroenterologia

Dr. **Marco Giovanni Monzani**

Specialista in Endocrinologia e Malattie del Ricambio

Dr. **Nicola Frisia**

Specialista in Oncologia

